

Resultados de los cuestionarios

Los cuestionarios fueron entregados a la totalidad de la empresa, 21 personas, de las cuales respondieron todas ellas, teniendo como resultado una población del 100 % del total de la organización. Los resultados obtenidos fueron los siguientes:

Creo que mi tarea es importante para lograr los objetivos de la empresa:

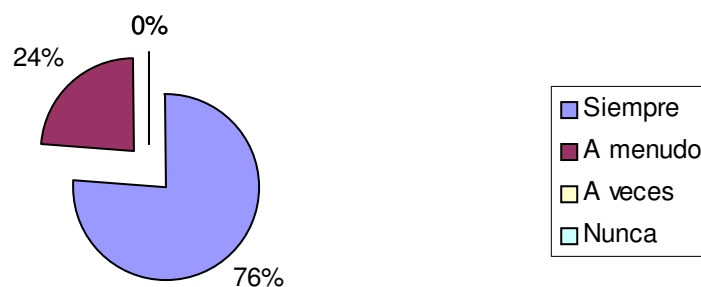

Tengo claro los objetivos, funciones y tareas de mi cargo:

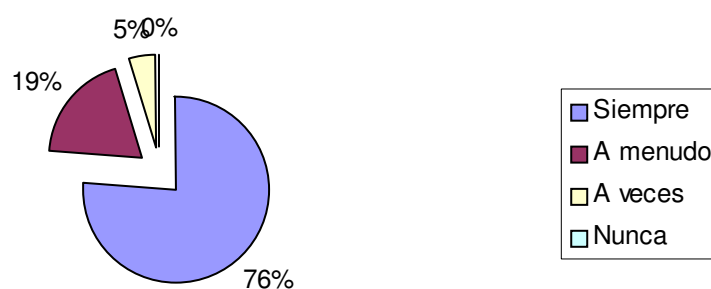

Recibo reconocimiento de mi superior por las tareas que realizo:

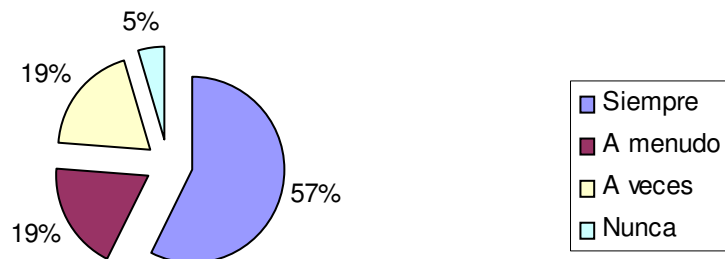

Además de los lineamientos de las jefaturas, poseo cierta autonomía para realizar mi trabajo:

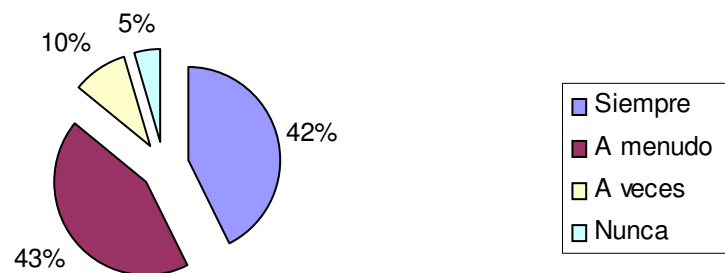

Considero que en esta empresa existe colaboración entre los miembros de la organización:

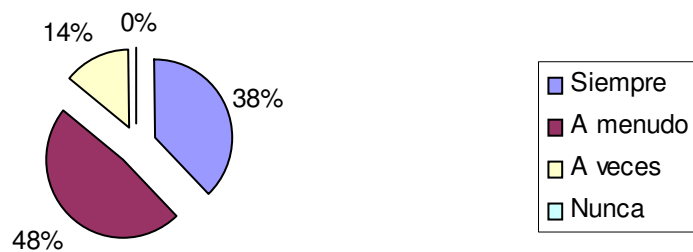

**Teniendo en cuenta la situación que vive el país,
trabajar actualmente en esta empresa es:**

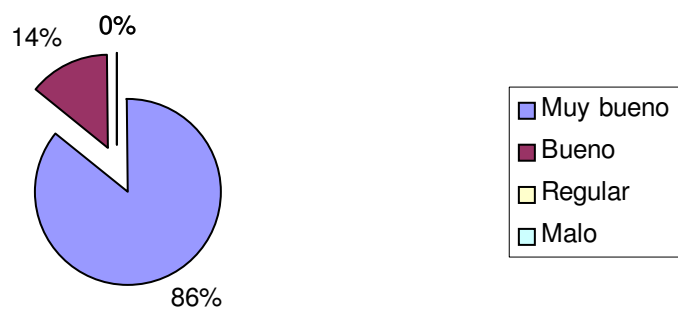

**El conflicto del campo con el gobierno, ocurrido
este año; ¿los afectó como empresa?:**

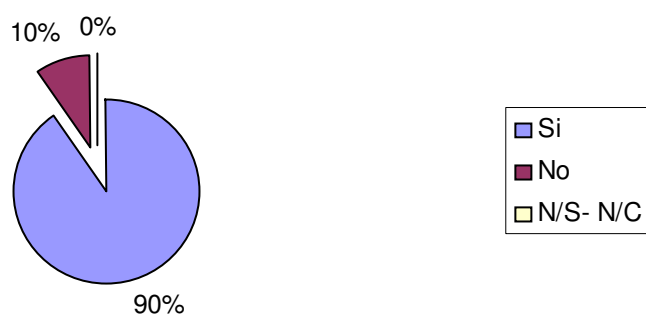

Mi grado de entusiasmo por realizar la tarea es:

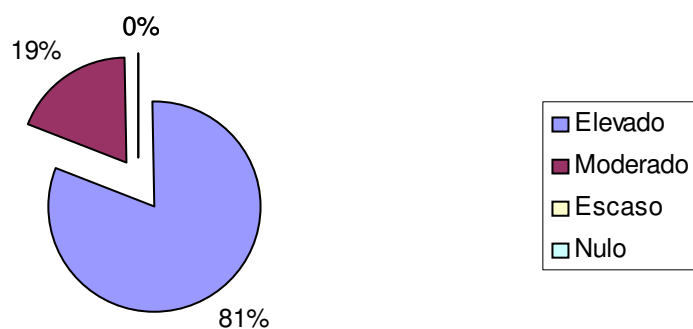

La mayoría de los conflictos existentes en esta empresa se deben a:

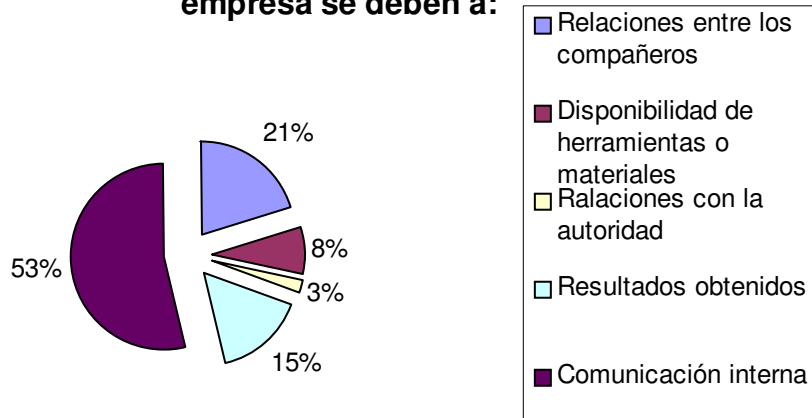

En la empresa el grado de motivación es:

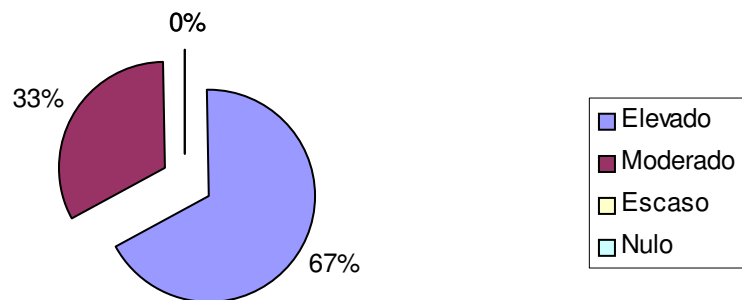

Siento que mi salario es justo en relación a la tarea que realizo:

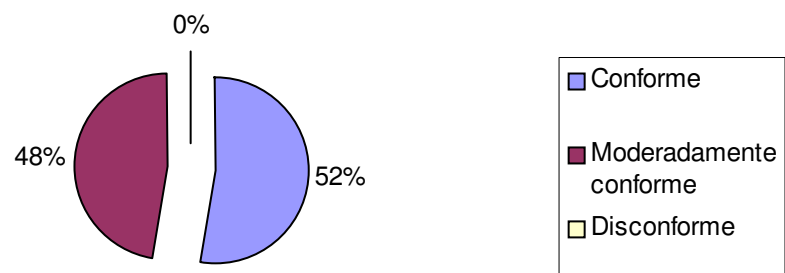

El salario que recibo me permite satisfacer mis principales necesidades:

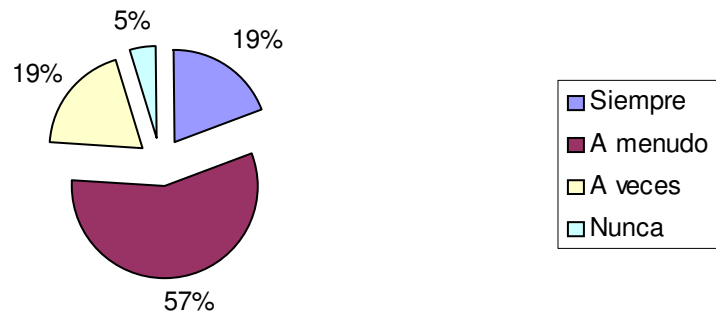

Considero que el trabajo en equipo es mucho más productivo que el trabajo individual:

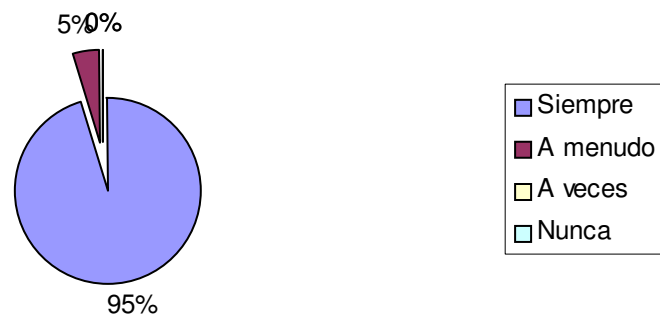

¿Se siente estresado al finalizar la semana de trabajo?

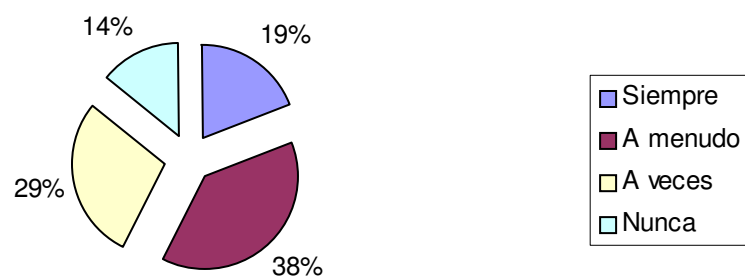

Si se siente estresado, ¿qué hace para descansar?:

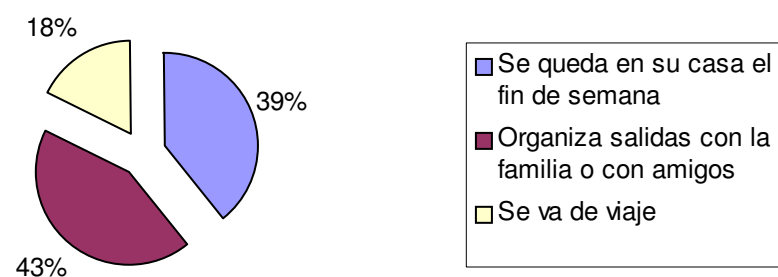

Me gustan los retos difíciles:

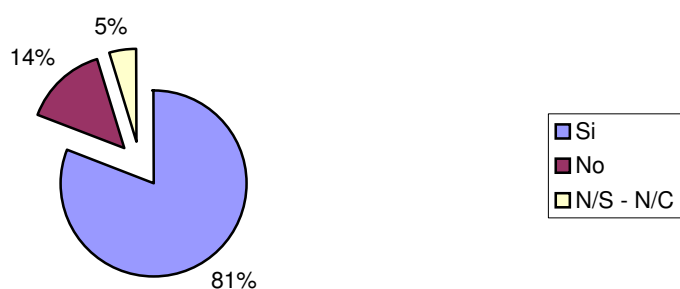

Sientes que tu trabajo te exige mucho:

