

Proyecto de Innovación Abierta: Alianza entre Teladoc Health y Santex.
Desarrollo software en CareCloud para la transformación digital en los servicios de salud
de EEUU.

Santiago Miguel Hogas

DNI 27.537.786

Legajo: VLE000841

Carrera: Lic. en Emprendimiento - Ciclo

Resumen

Este proyecto busca abordar estos desafíos mediante la incorporación de Teladoc Health a Santex en el marco de un proyecto de innovación abierta, con el objetivo de contribuir a los objetivos de Core Cloud para transformar digitalmente la atención médica primaria en EE. UU. La alianza entre Teladoc Health, con su experiencia en telemedicina, y Santex, con su plataforma de gestión de salud CareCloud, permitirá crear una plataforma integral de atención médica en línea, que combine consultas virtuales con una gestión eficiente de datos de pacientes, mejorando así la calidad y accesibilidad de la atención.

Palabras clave: Innovación Abierta, Telemedicina, Digitalización de la Salud, Integración de Gestión de Salud.

Abstract

This project seeks to address these challenges by incorporating Teladoc Health into Santex within the framework of an open innovation project, with the aim of contributing to Core Cloud's objectives to digitally transform primary healthcare in the US. The alliance between Teladoc Health, with its expertise in telemedicine, and Santex, with its CareCloud health management platform, will create a comprehensive online healthcare platform, combining virtual consultations with efficient patient data management, thus improving quality and accessibility of care.

Keywords: Open Innovation, Telemedicine, Health Digitalization, Health Management Integration

Introducción

Marco de Referencia Institucional

En un contexto global de creciente demanda y complejidad en la atención médica, el sistema de salud estadounidense enfrenta desafíos significativos en la prestación de servicios de atención primaria. Los sistemas de salud enfrentan presiones sin precedentes. En Estados Unidos, la creciente demanda de atención primaria, exacerbada por factores demográficos como el envejecimiento de la población y la alta incidencia de enfermedades crónicas, ha llevado a una saturación del sistema.

Según un informe de la Asociación Americana de Médicos de Familia, se prevé que para 2030, el país necesitará aproximadamente 52,000 médicos de atención primaria adicionales para satisfacer la demanda (AAMC, 2021). Este déficit es más agudo en áreas rurales y desatendidas, donde el acceso a servicios médicos es escaso y los pacientes a menudo enfrentan largas distancias para recibir atención (HRSA, 2020). La necesidad de soluciones innovadoras y accesibles se ha convertido en una prioridad para mejorar la eficiencia y la calidad del cuidado médico.

Breve Descripción de la Problemática

Los obstáculos para acceder a la atención médica primaria son diversos. En zonas rurales, la falta de médicos se traduce en largas esperas para consultas, lo que puede retrasar diagnósticos críticos y tratamientos necesarios. Además, las barreras económicas, como el costo de los seguros de salud y los gastos fuera de bolsillo, limitan aún más el acceso. Un estudio de la Kaiser Family Foundation (2022) indica que el 45% de los adultos en áreas rurales reportan que les resulta extremadamente difícil acceder a atención médica de calidad. Esta situación ha generado un aumento en la utilización de servicios de emergencia, lo que a su vez eleva los costos para el sistema de salud.

Resumen de Antecedentes

La telemedicina ha emergido como una alternativa viable para abordar algunos de estos problemas. A través de consultas virtuales, los pacientes pueden recibir atención sin tener que

desplazarse físicamente a un consultorio. Sin embargo, la integración de la telemedicina con los sistemas de gestión de datos médicos presenta desafíos significativos. La interoperabilidad entre plataformas y la garantía de una atención continua y coordinada son áreas que requieren atención. Empresas como Teladoc Health y CareCloud han realizado avances en este sentido, pero el camino hacia una integración efectiva es complejo y presenta oportunidades aún no exploradas (Caffery et al., 2019).

Relevancia del Caso

Este reporte de caso analiza un innovador proyecto de colaboración entre Santex, Teladoc Health y CareCloud, que busca desarrollar una plataforma integral de atención médica primaria en línea. La colaboración entre estas organizaciones aprovecha sus respectivas fortalezas: Santex en desarrollo de software, Teladoc Health en telemedicina y CareCloud en gestión de registros médicos. La solución propuesta tiene el potencial de transformar la atención médica primaria en los Estados Unidos al mejorar la accesibilidad, la eficiencia y la calidad del cuidado médico.

El objetivo de este proyecto es ofrecer una solución tecnológica que no solo facilite la consulta médica a distancia, sino que también integre eficientemente los registros médicos electrónicos y permita un seguimiento continuo de la salud del paciente. La relevancia del caso radica en su capacidad para abordar problemas críticos del sistema de salud mediante un enfoque de innovación abierta, demostrando cómo la colaboración entre diferentes actores puede resultar en soluciones más efectivas y adaptadas a las necesidades del sistema de salud. Un estudio de la Universidad de Harvard indica que las plataformas que integran múltiples servicios tienden a ofrecer mejores resultados en la atención al paciente, especialmente en el manejo de enfermedades crónicas (Harvard Health, 2022).

Este informe detalla el proceso de innovación abierta llevado a cabo, desde la identificación del desafío hasta la implementación de la solución, y examina el impacto potencial de esta colaboración en el sistema de salud estadounidense. Se espera que el proyecto no solo mejore el acceso y la calidad de la atención médica, sino que también sirva de modelo para futuros proyectos de innovación en el ámbito de la salud.

Análisis de Situación

Descripción de la Situación

El sistema de salud estadounidense enfrenta una serie de retos críticos en la atención médica primaria, incluidos problemas de accesibilidad, eficiencia y calidad del cuidado. La creciente demanda de servicios médicos, combinada con una distribución desigual de profesionales de la salud, especialmente en áreas rurales, ha puesto una presión significativa sobre el sistema de atención médica. En respuesta a estos desafíos, la telemedicina se presenta como una solución prometedora, pero aún existen obstáculos para una integración efectiva y una gestión continua del cuidado del paciente.

Análisis de Contexto

Para el análisis se realizó un análisis PESTEL. Se trata de una técnica que consiste en describir el entorno externo al que se encuentra expuesta la empresa, a través de seis factores: políticos, económicos, socio-culturales, tecnológicos, ecológicos y legales (Parada, 2013).

A continuación, se presenta un análisis detallado:

1. Factores políticos

Regulación en la atención médica: La atención médica en EE. UU. está altamente regulada. Las empresas que operan en este sector, especialmente en la tecnología, deben cumplir con estrictos estándares como los establecidos por la HIPAA (Health Insurance Portability and Accountability Act) para proteger la privacidad de los pacientes. El éxito de la colaboración entre Santex, Teladoc Health, y CareCloud depende en gran medida de la capacidad de cumplir con estas normativas, lo que puede ralentizar o complicar el desarrollo y la implementación de nuevas tecnologías.

Políticas de salud pública: Las políticas que favorecen la expansión del acceso a la atención médica digital, especialmente en el contexto de la pandemia de COVID-19, han impulsado la demanda de soluciones de telemedicina. Sin embargo, cualquier cambio político podría afectar la sostenibilidad de estas iniciativas.

2. Factores económicos

Tamaño del mercado: La industria de la salud en EE. UU. está valorada en 3,65 billones de dólares, lo que la convierte en un mercado lucrativo pero difícil de penetrar. Las empresas que innovan en este espacio, como CareCloud, deben superar barreras económicas como los altos costos de implementación tecnológica y la escasez de desarrolladores cualificados.

Costos laborales y outsourcing: La escasez de talento en desarrolladores senior, particularmente en tecnología móvil, ha llevado a CareCloud a subcontratar a Santex. Esta solución ofrece beneficios económicos al reducir los costos y tiempos asociados a la contratación y formación de personal interno.

Inversión en tecnología: La digitalización en la atención médica es una prioridad económica para muchas organizaciones, lo que crea oportunidades para las empresas tecnológicas que pueden ofrecer plataformas integradas como CareCloud Go. Sin embargo, las fluctuaciones económicas pueden impactar en las decisiones de inversión.

3. Factores sociales

Demanda de atención médica accesible: Los pacientes y proveedores de atención médica están demandando soluciones más accesibles y fáciles de usar, como la plataforma CareCloud Go, que mejora la experiencia del paciente al centralizar información clínica, financiera y administrativa. Esto responde a una tendencia creciente de consumidores que esperan una atención médica más digital y eficiente.

Envejecimiento de la población: El envejecimiento de la población en EE. UU. aumenta la presión sobre los sistemas de atención médica y subraya la necesidad de soluciones tecnológicas que puedan gestionar grandes volúmenes de pacientes y simplificar procesos administrativos.

4. Factores tecnológicos

Transformación digital: El aporte de Santex a CareCloud a través de la incorporación de Teladoc Health ejemplifica la transformación digital en la atención médica, con el desarrollo de

plataformas como CareCloud Go. Esta tecnología integra datos de diversas fuentes, utilizando metodologías ágiles y DevOps para mejorar la eficiencia y la escalabilidad.

Innovación en telemedicina: La inclusión de Teladoc Health en este proyecto resalta la importancia de la telemedicina, una tecnología que ha ganado terreno rápidamente, especialmente debido a la pandemia. La integración de telemedicina y plataformas de gestión puede mejorar significativamente la prestación de servicios de salud.

5. Factores ecológicos

Impacto medioambiental de la digitalización: Si bien este proyecto se centra en la digitalización de la atención médica, el uso de soluciones tecnológicas puede reducir el uso de recursos físicos como papel y reducir la necesidad de desplazamientos para consultas, disminuyendo la huella de carbono. Sin embargo, el consumo energético de los centros de datos y el hardware necesario para soportar plataformas también deben ser considerados en términos de sostenibilidad.

6. Factores legales

Cumplimiento normativo: Como mencionamos anteriormente, el cumplimiento de leyes como la HIPAA es crucial para la viabilidad de cualquier plataforma de atención médica en EE. UU. La colaboración entre Santex y CareCloud requiere una infraestructura robusta que garantice la seguridad de los datos y la privacidad de los pacientes, con medidas como la automatización de pruebas y la entrega continua de actualizaciones para asegurar la estabilidad y cumplimiento.

Propiedad intelectual y licencias: La colaboración en el desarrollo de software y la implementación de nuevas tecnologías también plantea cuestiones legales en cuanto a propiedad intelectual y derechos sobre el código desarrollado, lo que podría complicar futuros acuerdos entre las partes.

Análisis Organizacional

Con base en la información proporcionada, se realizó un análisis de situación de Santex utilizando la matriz FODA. Según Ramírez Rojas (2012), esta herramienta "facilita la recopilación y uso de datos que permiten conocer el perfil operativo de una empresa en un momento determinado, lo que posibilita establecer un diagnóstico objetivo para el diseño e implementación de estrategias orientadas a mejorar la competitividad de la organización".

El uso de la matriz FODA tiene como propósito identificar las fortalezas, oportunidades, debilidades y amenazas de la empresa, lo que permitió llegar a las siguientes conclusiones:

Fortalezas

- Propósito claro y definido: Santex se enfoca en generar un impacto positivo en las personas, organizaciones y comunidades a través de la tecnología. Esto alinea a sus colaboradores y clientes con una visión común.
- Certificaciones ISO 9001 e ISO 27001: Estos estándares de calidad y seguridad de la información brindan confianza y aseguran la calidad en sus procesos.
- Cultura organizacional fuerte: Promueven valores como coraje, pasión, confianza y participación, lo que fortalece el compromiso interno y mejora el ambiente laboral.
- Equipo multidisciplinario global: Más de 400 colaboradores de 16 países, lo que les permite aprovechar talentos diversos y ofrecer soluciones globales.
- Holocracia y agilidad: Su estructura organizacional flexible les permite responder rápidamente a los cambios del mercado y las demandas de sus clientes.
- Triple impacto: Su compromiso con el impacto económico, social y ambiental los convierte en una empresa B certificada, reforzando su sostenibilidad.

Oportunidades

- Ley de Economía del Conocimiento en Argentina: La implementación de esta ley ofrece la oportunidad de crecimiento y expansión para empresas tecnológicas como Santex, al facilitar un marco legal que promueve la innovación y el empleo de calidad.

- Expansión en mercados emergentes: La creciente demanda de soluciones tecnológicas en regiones como América Latina y Asia puede abrir nuevas oportunidades de negocio.
- Telemedicina y Big Data: El uso creciente de tecnologías en salud y análisis de datos puede permitir a Santex explorar nuevos sectores con gran potencial de crecimiento, como la salud digital.
- Crecimiento en programas de voluntariado corporativo: Iniciativas con este enfoque pueden posicionar a Santex como un líder en capacitación tecnológica, generando impacto social mientras forma futuros profesionales.

Debilidades

- Dependencia de marcos regulatorios externos: El crecimiento de Santex puede verse afectado por las regulaciones locales, especialmente en mercados como Argentina, donde aún se espera la plena implementación de la Ley de Economía del Conocimiento.
- Riesgos de expansión internacional: Aunque la empresa tiene presencia global, la gestión de equipos multiculturales y geográficamente dispersos puede generar desafíos en la cohesión y comunicación interna.
- Inversión en sostenibilidad: Las medidas para mantener la neutralidad de carbono y reducir el impacto ambiental requieren inversiones continuas, lo que puede afectar los márgenes de ganancia.

Amenazas

- Competencia en el mercado tecnológico: La industria de tecnología es altamente competitiva, con empresas de diferentes tamaños y capacidades emergiendo constantemente.
- Cambio rápido en las tecnologías: Los rápidos avances tecnológicos requieren que Santex esté constantemente innovando para no quedar obsoleta en el mercado.
- Desafíos económicos globales: La volatilidad económica en mercados claves, como Estados Unidos y Argentina, puede afectar las inversiones y el crecimiento de la empresa.
- Regulaciones de privacidad y seguridad: Las crecientes regulaciones sobre datos personales y ciberseguridad, como el GDPR en Europa, exigen una constante actualización de sus prácticas de manejo de información.

La incorporación de Teladoc Health al vínculo entre Santex, y CareCloud, busca abordar estos desafíos mediante una solución innovadora de atención médica primaria en línea. A continuación se presenta un diagnóstico organizacional de cada empresa:

Santex: Especializada en el desarrollo de software y soluciones tecnológicas personalizadas, aporta su experiencia en la creación de plataformas digitales robustas y seguras. Su capacidad para adaptar tecnologías a necesidades específicas será fundamental para el diseño y la implementación de la plataforma de telemedicina.

Teladoc Health: Líder en servicios de telemedicina, Teladoc Health ofrece su experiencia en la gestión de consultas médicas a distancia y en la infraestructura para la atención virtual. Su conocimiento en la provisión de servicios médicos a distancia será clave para la integración de consultas y el manejo de interacciones entre médicos y pacientes.

CareCloud: Experto en soluciones de gestión de salud y sistemas de registros médicos electrónicos, CareCloud contribuye con su experiencia en la integración de datos médicos y la optimización de procesos clínicos. Su rol en asegurar la interoperabilidad de la plataforma será crucial para una gestión eficiente de la información del paciente.

Marco Teórico

La innovación abierta es un concepto que fue popularizado por Henry Chesbrough en su obra *Open Innovation: The New Imperative for Creating and Profiting from Technology* (2003). Chesbrough define la innovación abierta como "un paradigma que asume que las empresas pueden y deben usar ideas externas, así como internas, y caminos internos y externos al mercado, a medida que buscan avanzar en su tecnología" (Chesbrough, 2003). Este enfoque contrasta con el modelo de innovación cerrada, donde las organizaciones dependen únicamente de sus propios recursos y conocimientos para innovar.

La innovación abierta se presenta como un enfoque más efectivo que la innovación cerrada debido a su capacidad para integrar conocimientos y recursos externos, lo que enriquece el proceso de desarrollo y mejora la adaptación a las necesidades del mercado. Según Henry Chesbrough, la innovación abierta permite a las empresas "usar ideas externas, así como internas, y caminos internos y externos al mercado" (Chesbrough, 2003), lo que fomenta una colaboración más amplia y la co-creación de soluciones innovadoras.

Este enfoque contrasta con la innovación cerrada, que limita a las organizaciones a depender únicamente de sus propios recursos y conocimientos, restringiendo su capacidad para enfrentar desafíos complejos y dinámicos. Además, autores como Eric von Hippel destacan que involucrar a los usuarios en el proceso de innovación no solo genera productos más relevantes, sino que también acelera la identificación de soluciones efectivas (von Hippel, 2005). Así, la innovación abierta se convierte en un motor de competitividad y agilidad, permitiendo a las organizaciones adaptarse rápidamente a un entorno cambiante y a las demandas de los consumidores.

En el contexto del sistema de salud, la innovación abierta se convierte en una estrategia crucial para abordar desafíos complejos y mejorar la atención médica. Al colaborar con diferentes actores, como empresas tecnológicas, universidades y comunidades, se pueden desarrollar soluciones más efectivas y adaptadas a las necesidades de los pacientes.

Varios modelos de innovación abierta pueden ser aplicados a este proyecto, a saber:

Co-creación: Este modelo implica la participación activa de diferentes actores implicados (en este caso serían los pacientes y profesionales de la salud) en el diseño de servicios y productos. La co-creación asegura que las innovaciones sean relevantes y centradas en las necesidades del usuario final (García Portocarrero,2023).

Crowdsourcing: A través del crowdsourcing, las organizaciones pueden captar ideas y soluciones de una audiencia amplia, lo que fomenta la diversidad de pensamiento y la creatividad. Esto es particularmente relevante en el desarrollo de tecnologías de salud que requieren múltiples perspectivas.

Colaboración interorganizacional: La colaboración entre distintas organizaciones, como el proyecto entre Santex, Teladoc Health y CareCloud, permite la sinergia de conocimientos y recursos. Según Chesbrough, “la apertura hacia el exterior es un imperativo estratégico que puede llevar a un incremento en la innovación y a una mayor competitividad” (Chesbrough, 2003).

La telemedicina se presenta como una de las aplicaciones más significativas de la innovación abierta en el sector salud. Permite la prestación de servicios médicos a distancia, facilitando el acceso a atención en áreas rurales y subatendidas. La integración de tecnologías de telemedicina con plataformas de gestión de datos, como las que co-crearon Santex y CareCloud, con la incorporación de Teladoc Health representa un avance crucial en la mejora del acceso y la calidad de la atención médica.

Sin embargo, la implementación efectiva de la telemedicina enfrenta desafíos, tales como la necesidad de garantizar la continuidad del cuidado y la interoperabilidad de los sistemas. Según Chesbrough (2006) la creación de un ecosistema de innovación abierta puede ser clave para superar estos obstáculos y maximizar el impacto de la telemedicina en el sistema de salud.

La adopción de la innovación abierta en el sector salud enfrenta varios desafíos significativos:

Barreras culturales y organizativas: Muchas organizaciones en el sector salud pueden ser reacias a compartir información y colaborar debido a una cultura competitiva y a la falta de incentivos adecuados. Esta resistencia puede limitar el potencial de innovación.

Retos regulatorios: La atención médica en Estados Unidos está altamente regulada. Las empresas deben cumplir con normativas estrictas, como HIPAA, lo que puede complicar el desarrollo e implementación de nuevas tecnologías. Chesbrough enfatiza que “las regulaciones pueden ser un obstáculo para la innovación, pero también pueden abrir nuevas oportunidades si se gestionan adecuadamente” (Chesbrough, 2006).

Consideraciones éticas: La gestión de datos de pacientes plantea dilemas éticos significativos. Es crucial establecer protocolos que aseguren la privacidad y la confianza de los pacientes en las nuevas soluciones de atención médica.

La colaboración entre Santex, Teladoc Health y CareCloud tiene el potencial de transformar la atención médica en Estados Unidos. Al integrar plataformas tecnológicas que facilitan la gestión de registros médicos y la telemedicina, se busca optimizar la experiencia del paciente y garantizar un seguimiento continuo de su salud. La capacidad de innovar de manera abierta puede no solo mejorar la eficiencia del sistema, sino también aumentar la calidad de la atención, alineándose con los principios del cuidado centrado en el paciente.

Chesbrough sugiere que “las empresas que son más abiertas a las colaboraciones externas suelen obtener mejores resultados en términos de innovación y satisfacción del cliente” (Chesbrough, 2006).

La pandemia de COVID-19 ha acelerado la adopción de tecnologías digitales en el sector salud, impulsando la telemedicina y otras innovaciones. Este contexto presenta oportunidades significativas para el desarrollo de nuevas soluciones que integren inteligencia artificial, big data y analíticas avanzadas. A medida que el sector evoluciona, la colaboración continua entre diferentes actores será fundamental para enfrentar los desafíos emergentes y garantizar una atención médica de calidad y accesible.

Chesbrough advierte que “el futuro de la innovación depende de nuestra capacidad para integrar diversos conocimientos y experiencias, creando un ecosistema en el que todos los actores puedan contribuir” (Chesbrough, 2006).

La innovación abierta se presenta como una estrategia esencial para abordar los desafíos del sistema de salud estadounidense. El proyecto de colaboración entre Santex, Teladoc Health y

CareCloud ilustra cómo la combinación de capacidades diversas puede resultar en soluciones efectivas que mejoren la accesibilidad y calidad de la atención médica. Este enfoque no solo proporciona un modelo a seguir para futuros proyectos en el ámbito de la salud, sino que también resalta la importancia de la colaboración en un entorno cada vez más complejo y demandante.

Diagnóstico y Discusión

El sistema de salud estadounidense se enfrenta a desafíos críticos que limitan la accesibilidad, eficiencia y calidad de la atención médica. Problemas como la escasez de profesionales de salud en áreas rurales, largas esperas para consultas y una creciente demanda de servicios han puesto a prueba la capacidad del sistema. En este contexto, la telemedicina ha surgido como una solución prometedora, pero su integración con sistemas de gestión de datos y el aseguramiento de una atención coordinada siguen siendo áreas problemáticas.

El proyecto de innovación abierta responde a la incorporación por parte de Santex, de Teladoc Health con el fin de contribuir a los objetivos de Core Cloud de transformación digital en la experiencia de la atención médica primaria del sistema de salud estadounidense, a través de la implementación de una plataforma integral de atención médica en línea.

Este enfoque de innovación abierta permite que cada organización aporte su expertise en áreas clave, desde el desarrollo de software hasta la gestión de registros médicos, generando sinergias que podrían mejorar la atención primaria en EE. UU.

La innovación abierta se revela como una estrategia más efectiva que la innovación cerrada en este contexto, por varias razones. En primer lugar, como lo indica Henry Chesbrough, la innovación abierta permite a las organizaciones "usar ideas externas, así como internas", facilitando el acceso a una gama más amplia de conocimientos y tecnologías (Chesbrough, 2003). Esta apertura a la colaboración permite que el proyecto se adapte rápidamente a las necesidades emergentes del mercado, algo que la innovación cerrada a menudo limita.

Además, la integración de la telemedicina con plataformas de gestión de datos proporciona un ejemplo claro de cómo la innovación abierta puede abordar problemas complejos. Las empresas involucradas no solo comparten recursos, sino que también aprenden unas de otras, lo que potencia la calidad de las soluciones desarrolladas. La experiencia de Teladoc Health en telemedicina y de CareCloud en gestión de registros médicos se complementarán para ofrecer una solución más integral y efectiva.

Un aspecto crítico de esta colaboración es la capacidad de involucrar a los usuarios en el proceso de desarrollo. Eric von Hippel (2005) señala que la participación activa de los pacientes

y profesionales de salud en la co-creación de servicios no solo genera soluciones más relevantes, sino que también aumenta la satisfacción y la adherencia a los tratamientos. En el contexto del proyecto, esto podría traducirse en una mayor aceptación de la plataforma propuesta y, en consecuencia, en mejores resultados de salud.

La experiencia de este proyecto de innovación abierta puede servir como un modelo para futuras iniciativas en el sector salud. A medida que la demanda por soluciones digitales crece, la capacidad de colaborar y adaptarse se vuelve crucial. La combinación de tecnologías emergentes, como inteligencia artificial y big data, con un enfoque centrado en el usuario podría llevar a una atención médica más eficiente y accesible.

Sin embargo, es fundamental reconocer que los desafíos regulatorios y éticos siguen siendo obstáculos significativos. Cumplir con normativas como HIPAA y asegurar la privacidad de los datos de los pacientes son requisitos que deben ser cuidadosamente gestionados para asegurar la viabilidad de soluciones innovadoras.

En resumen, el diagnóstico del sistema de salud estadounidense revela una clara necesidad de soluciones innovadoras que puedan ser efectivas y accesibles. La incorporación por parte de Santex, de Teladoc Health, en el marco de la innovación abierta, ofrece un camino viable para abordar estos desafíos, demostrando que la integración de conocimientos y la participación activa de los usuarios son claves para el éxito en la atención médica del futuro.

Plan de implementación

Objetivo general:

Incorporar a Teladoc Health, a la empresa Santex en el marco de un proyecto de innovación abierta con el fin de promover el desarrollo software en CareCloud, a través de la implementación de un sistema de atención médica virtual para mejorar la calidad y eficiencia de los servicios de salud en los Estados Unidos.

Objetivos Específicos:

- Diseñar y desarrollar una plataforma que integre la telemedicina de Teladoc Health con las soluciones de gestión de salud de CareCloud, mejorando la atención médica remota y el flujo de trabajo clínico.
- Optimizar la eficiencia operativa de CareCloud, ampliando sus funcionalidades de mediante la incorporación de herramientas de telemedicina y programación de citas virtuales, logrando una mejora en la eficiencia de los sistemas de gestión de salud y en la coordinación de atención médica.
- Mejorar el acceso a la atención médica virtual: Facilitando el acceso a consultas médicas virtuales a nivel nacional, garantizando la cobertura para pacientes en áreas remotas y reduciendo las barreras geográficas para la atención de salud.
- Potenciar la escalabilidad y sostenibilidad del sistema asegurando que la solución integrada sea escalable para soportar grandes volúmenes de usuarios y consultas virtuales, optimizando los costos operativos y garantizando la sostenibilidad a largo plazo.

Alcance del Proyecto

Este proyecto abarcará las siguientes áreas clave:

- Integración tecnológica: Desarrollo e implementación de una plataforma tecnológica que combine las funcionalidades de Teladoc Health (telemedicina) con las soluciones de gestión de salud de CareCloud (programación de citas, gestión de pacientes).

- Optimización del flujo de trabajo clínico: Modificación de las interfaces y procesos de CareCloud para facilitar la integración de la telemedicina, la gestión de consultas virtuales y el seguimiento de pacientes.
- Capacitación y soporte: Entrenamiento a médicos, pacientes y personal administrativo para garantizar una adopción efectiva de la plataforma integrada.
- Despliegue inicial y expansión: Implementación piloto en hospitales seleccionados con planes para expandir la solución a nivel nacional a través de la red de clínicas y hospitales asociados a CareCloud.

Recursos

- Recursos Humanos:

- Equipos de desarrollo de Santex (para integración de software y personalización de CareCloud).
- Expertos clínicos y técnicos de Teladoc Health (para asegurar la integración y eficiencia de la telemedicina).
- Personal de soporte y capacitación (para entrenamiento de usuarios y médicos).
- Consultor externo (para asesoramiento estratégico y gestión del proyecto).

- Recursos Tecnológicos:

- Plataformas tecnológicas de Santex y CareCloud.
- Aplicaciones y herramientas de integración de Teladoc Health.
- Infraestructura en la nube para soportar la telemedicina y la gestión de grandes volúmenes de datos de pacientes.
- Software y herramientas de gestión de salud y análisis de datos.

- Recursos Financieros:

- Presupuesto para el desarrollo y pruebas de integración.
- Costos de licencias y suscripciones de software.
- Gastos asociados con la capacitación de usuarios y el soporte técnico.
- Inversión en infraestructura tecnológica para escalar la solución a nivel nacional.

Acciones Específicas

Etapa 1: *Definición del Proyecto y Estrategia de Colaboración* (Febrero 2025)

En esta etapa inicial, se llevará a cabo un proceso de alineación estratégica entre Teladoc Health y Santex para garantizar que ambas partes compartan una visión común del proyecto. Se organizarán reuniones de coordinación para definir de manera clara los roles y responsabilidades de cada empresa, estableciendo las bases de trabajo colaborativo. Paralelamente, se realizará un análisis exhaustivo del sistema de salud estadounidense, identificando las áreas críticas que pueden optimizarse mediante la integración de telemedicina con la plataforma CareCloud. Este análisis permitirá definir los objetivos específicos y los KPIs que medirán el éxito de la integración, enfocándose en aspectos clave como la accesibilidad, la calidad de atención y la eficiencia operativa.

Etapa 2: Planificación Técnica y Diseño de la Integración (Marzo- abril 2025)

Durante esta fase, se abordará el diseño de la arquitectura tecnológica necesaria para integrar de manera efectiva las plataformas de Teladoc Health y CareCloud. Se establecerán protocolos de interoperabilidad para asegurar que ambos sistemas se comuniquen sin problemas, y se implementarán medidas de seguridad de datos para cumplir con las normativas de privacidad, como HIPAA. Además, se desarrollarán planes detallados para personalizar CareCloud, incorporando nuevas funcionalidades, como la telemedicina y la gestión de citas virtuales, que facilitarán una experiencia de usuario más fluida. El diseño también considerará la escalabilidad y la capacidad de la plataforma para manejar un número creciente de usuarios.

Etapa 3: Desarrollo de la Solución Integrada (mayo-junio 2025)

En esta etapa, los equipos de desarrollo comenzarán a trabajar en la creación de los módulos de telemedicina dentro de la plataforma CareCloud, implementando funcionalidades clave como las consultas virtuales y la gestión de citas online. Se realizarán pruebas técnicas exhaustivas para verificar que la integración entre las plataformas de Teladoc Health y CareCloud sea eficiente y fluida, garantizando que los datos de los pacientes se gestionen correctamente en ambas plataformas. Además, se llevarán a cabo pruebas de usabilidad con un grupo selecto de usuarios, recogiendo retroalimentación para ajustar la interfaz y los procesos según los resultados obtenidos, mejorando la experiencia tanto para médicos como para pacientes.

Etapas 4: Implementación Piloto y Evaluación de Desempeño (Julio- agosto- sept. 2025)

Una vez desarrollada la solución, se procederá con el despliegue piloto en clínicas seleccionadas, donde la plataforma será probada en un entorno real. Durante esta fase, se recolectará feedback de médicos, pacientes y administradores para identificar posibles áreas de mejora, tanto en la funcionalidad de la plataforma como en los procesos de atención médica. Se medirá el impacto de la solución en aspectos clave como los tiempos de espera, la calidad de la atención médica y la satisfacción del paciente. Esta evaluación servirá para realizar ajustes finales antes de proceder con la expansión a una red más amplia de clínicas y hospitales.

Etapas 5: Expansión Nacional y Escalabilidad (Octubre- Noviembre 2025)

Con base en los resultados positivos del piloto, se iniciará la expansión nacional de la plataforma, ampliando su implementación a una red más grande de hospitales y clínicas. Para ello, se optimizará la infraestructura tecnológica para soportar un volumen mayor de usuarios y consultas virtuales, asegurando que el sistema mantenga su rendimiento a gran escala. Además, se llevará a cabo un programa de capacitación para médicos, administradores y pacientes, asegurando que todos los usuarios estén bien preparados para utilizar las nuevas herramientas de la plataforma y aprovechando al máximo las funcionalidades de telemedicina.

Etapas 6: Mantenimiento y Mejora Continua (Duración: Continuo)

Tras la expansión, el proyecto entrará en una fase de mantenimiento y mejora continua. Se realizará un monitoreo constante del rendimiento del sistema, identificando posibles áreas de optimización a partir de la retroalimentación de los usuarios. El objetivo es ajustar la plataforma y mejorar sus funcionalidades, integrando nuevas tecnologías y mejores prácticas para mantener su competitividad en el mercado. Además, se trabajará para mantener la sostenibilidad financiera del sistema a largo plazo, optimizando costos operativos, gestionando la infraestructura tecnológica de manera eficiente y asegurando que la solución siga siendo relevante para las necesidades cambiantes del sistema de salud.

Marcos de Tiempo

1. Fase 1: Definición del Proyecto y Estrategia de Colaboración – 1 mes

2. Fase 2: Planificación Técnica y Diseño de la Integración – 2 meses
3. Fase 3: Desarrollo de la Solución Integrada – 2 meses
4. Fase 4: Implementación Piloto y Evaluación de Desempeño – 3 meses
5. Fase 5: Expansión Nacional y Escalabilidad – 2 meses
6. Fase 6: Mantenimiento y Mejora Continua – Continuo

Evaluación

La evaluación del éxito del proyecto se basará en los siguientes aspectos clave:

1. Evaluación de Desempeño Técnico:

- KPIs: Monitoreo de indicadores como tiempos de respuesta, estabilidad del sistema, y precisión en la integración de datos (e.g., registros médicos, gestión de citas).
- Pruebas de Integración: Verificar que todos los sistemas (Teladoc Health, CareCloud y Santex) funcionen de manera conjunta y fluida.

2. Evaluación de Satisfacción del Usuario:

- Encuestas de satisfacción: Realizar encuestas periódicas a médicos, pacientes y personal administrativo para medir la satisfacción con la plataforma integrada.
- Tasa de adopción: Medir la tasa de adopción de la solución por parte de los médicos y pacientes, y su impacto en la experiencia del usuario.

3. Evaluación de Impacto en la Calidad de Atención Médica:

- Reducción de tiempos de espera: Medir la reducción de tiempos de espera para consultas médicas, tanto en línea como presenciales.
- Mejora en la eficiencia operativa: Analizar la reducción en la carga administrativa y la mejora en la eficiencia de los flujos de trabajo médicos.

4. Evaluación de Escalabilidad:

- Expansión exitosa: Evaluar la capacidad de la plataforma para manejar un aumento en el número de usuarios y consultas, manteniendo la calidad del servicio.
- Sostenibilidad financiera: Evaluar la sostenibilidad a largo plazo, en términos de costos operativos, licencias y soporte.

5. Retroalimentación y Mejora Continua:

- Análisis de Feedback: Recoger y analizar feedback de todos los stakeholders (usuarios finales, proveedores de servicios de salud, equipos internos) para identificar áreas de mejora y nuevas funcionalidades.
- Iteración del sistema: Realizar ajustes y actualizaciones periódicas en función de los cambios en las necesidades del mercado y los avances tecnológicos.

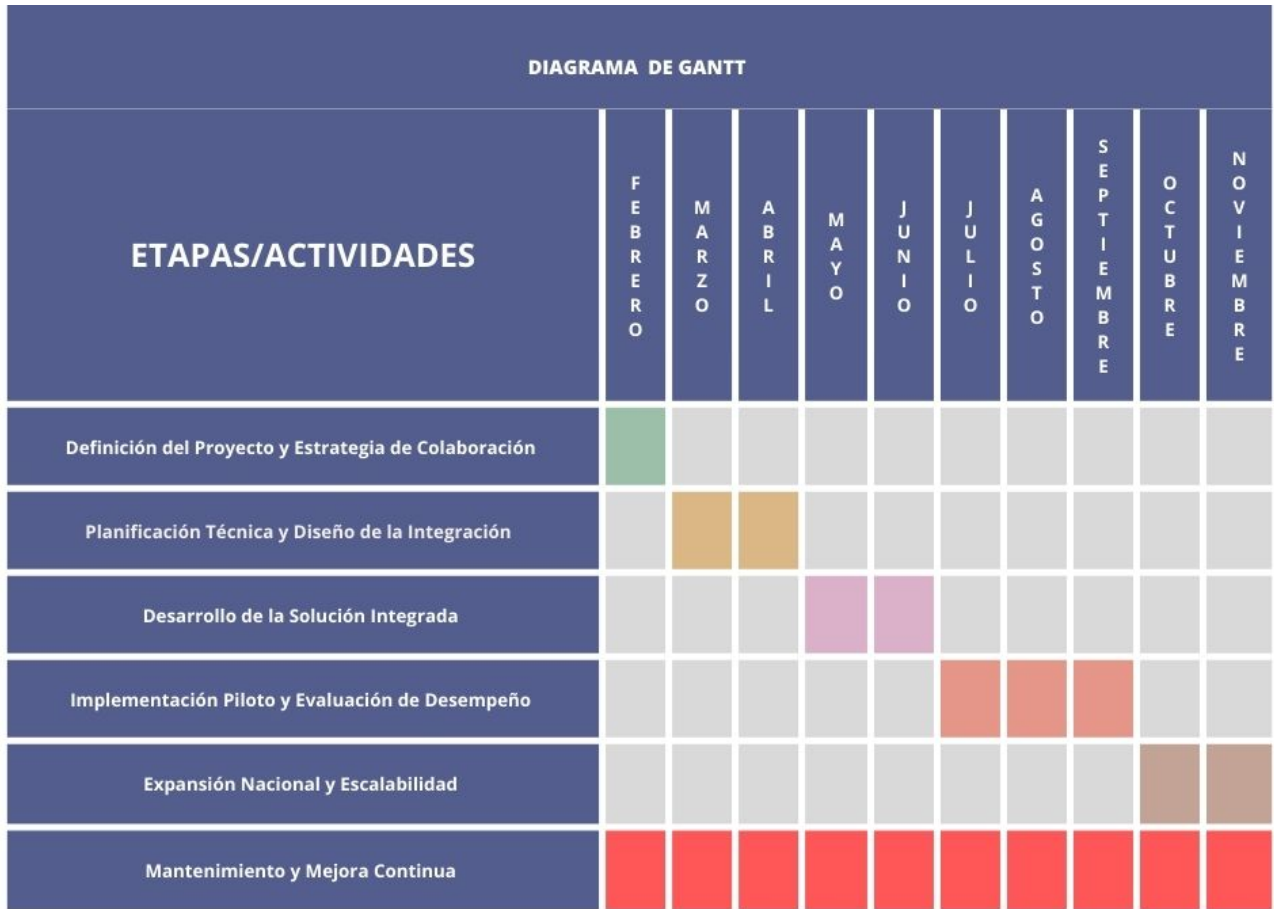

Conclusión

La incorporación de Teladoc Health por parte de Santex en el marco de este proyecto de innovación abierta es un paso decisivo para la transformación digital de la atención médica primaria en el sistema de salud estadounidense. La integración de las soluciones de telemedicina de Teladoc Health con las plataformas tecnológicas de gestión de salud de CareCloud, desarrolladas junto a Santex, permite crear una plataforma integral de atención médica en línea que responde a las crecientes demandas del sistema de salud, mejorando tanto la accesibilidad como la eficiencia de los servicios médicos.

Este proyecto no solo optimiza la atención remota, sino que también facilita la coordinación de cuidados y la gestión eficiente de datos de pacientes, dos aspectos cruciales para una atención médica integral y de calidad. La innovación abierta permite que ambas empresas aprovechen sus fortalezas complementarias, generando sinergias que favorecen el desarrollo de soluciones más avanzadas y adaptadas a las necesidades del mercado.

El impacto de este proyecto puede ser transformador, especialmente en áreas rurales y desatendidas, al garantizar que los pacientes tengan acceso a consultas médicas virtuales y servicios de salud sin las barreras geográficas tradicionales. Además, la capacidad de escalar la solución a nivel nacional, apoyada por plataformas tecnológicas en la nube, asegura que el proyecto pueda adaptarse a la creciente demanda de atención médica digital, manteniendo la calidad del servicio a medida que se expande.

Si bien existen desafíos regulatorios y éticos, especialmente en lo que respecta a la protección de datos de pacientes y el cumplimiento de normativas como HIPAA, la colaboración entre Santex y Teladoc Health demuestra que es posible integrar soluciones innovadoras que no solo mejoran la experiencia del paciente, sino que también optimizan los flujos de trabajo médicos y reducen la carga administrativa.

En suma, la incorporación de Teladoc Health a este proyecto representa una oportunidad única para transformar el modelo de atención médica primaria en EE.UU., impulsando una atención más accesible, eficiente y centrada en el paciente, a través de la tecnología y la innovación colaborativa. Este modelo, además de ser un referente en el ámbito digital de la

salud, puede servir como inspiración para futuros proyectos de transformación digital en el sector salud global.

Recomendaciones

Para el desarrollo del proyecto de innovación abierta es fundamental mantener una colaboración continua entre Teladoc Health y Santex a lo largo de todo el proceso. Las reuniones periódicas permitirán ajustar las estrategias y resolver posibles problemas de integración rápidamente. Además, es crucial realizar pruebas exhaustivas antes de la expansión a gran escala, para asegurar que la plataforma sea robusta y esté lista para un mayor volumen de usuarios. Durante la fase piloto y la expansión, se debe recolectar feedback constante de médicos, pacientes y administradores, asegurando que las mejoras se implementen de manera ágil.

También, el cumplimiento de normativas de seguridad como HIPAA es esencial, por lo que es importante realizar auditorías regulares. Además, se debe garantizar que todos los usuarios estén correctamente capacitados, proporcionando formación y soporte continuo. La optimización de la infraestructura tecnológica será clave para soportar el aumento del número de usuarios y consultas virtuales.

El sistema debe mantenerse escalable y eficiente en todo momento, con un enfoque en la mejora continua. Esto implica la integración de nuevas tecnologías y la actualización constante de la plataforma para adaptarse a las necesidades del mercado. Finalmente, es necesario medir el impacto a largo plazo en la calidad de atención, la satisfacción del paciente y la reducción de desigualdades en el acceso a la salud, para ajustar el sistema de manera efectiva y asegurar su sostenibilidad en el futuro.

Referencias Bibliográficas

- Association of American Medical Colleges (AAMC). (2021). *The Complexities of Physician Supply and Demand: Projections from 2019 to 2034*. Retrieved from <https://www.aamc.org>
- Caffery, L. J., et al. (2019). Telemedicine in Rural Areas: Current Status and Future Directions. *International Journal of Medical Informatics*, 124, 64-70. doi:10.1016/j.ijmedinf.2019.01.002
- Chesbrough, H. (2003). *Open Innovation: The New Imperative for Creating and Profiting from Technology*. Harvard Business School Press.
- Chesbrough, H. (2006). *Open Business Models: How to Thrive in the New Innovation Landscape*. Harvard Business School Press.
- Harvard Health. (2022). *Improving Healthcare with Integrated Platforms: A Review of Current Trends*. Retrieved from <https://www.health.harvard.edu>
- Health Resources and Services Administration (HRSA). (2020). *The National Health Service Corps: A Lifeline for Rural and Urban Health Care*. Retrieved from <https://www.hrsa.gov>
- Kaiser Family Foundation. (2022). *Rural Health Issues: Key Facts and Trends*. Retrieved from <https://www.kff.org>
- Parada, P. (2013). www.pascualparada.com. Recuperado el 03/10/24, de <http://www.pascualparada.com/analisis-pestel-una-herramienta-de-estudio-delentorno/>
- Portocarrero García, M. S., & Timaná, J. S. (2023). Innovación abierta: una revisión sistemática de la literatura. *Universidad Y Sociedad*, 15(3), 59–67. Recuperado a partir de http://scielo.sld.cu/scielo.php?script=sci_arttext&pid=S2218-36202023000300059#aff2
- Ramirez Rojas, J. L. (2012). Google Académico. Obtenido de UDGVirtual: <https://www.uv.mx/iiesca/files/2012/12/herramienta2009-2.pdf>
- Von Hippel, E. (2005). *Democratizing Innovation*. MIT Press.